

Pohled jižní

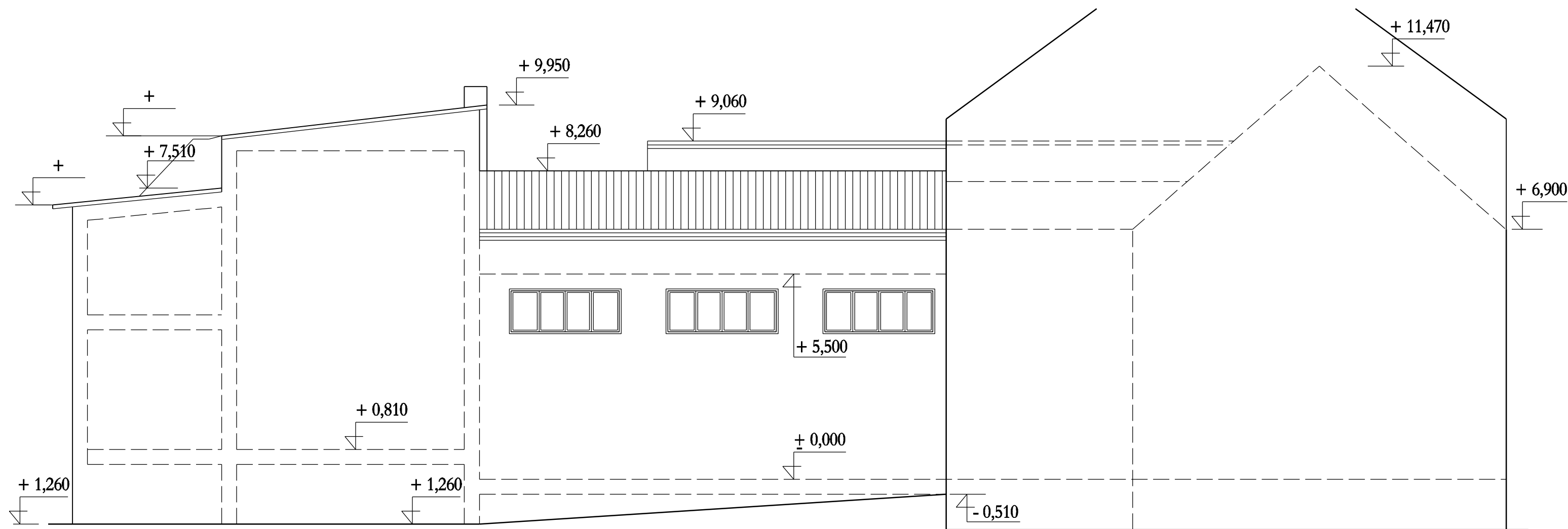

- Materiály na fasádě:
- sokl cihelný
 - zdivo bez omítky, cihelné
 - výkladce ocelohliníkové + jednokřídlé zasklení
 - okna dřevěná
 - klempířské výrobky: pozinkovaný plech
 - krytina střechy: alukryt, přírodní hliník s trapézovým profilem

| | | | |
|---|--|--|---------------------------|
| Investor: Město Kostelec nad Orlicí Paladského náměstí 38 517 41 Kostelec nad Orlicí | | Projektant:  STAVOPROJEKT SUMPERK spol. s r.o. Lidická 56, 787 01 Šumperk | |
| Hlavní architekt: ING. ARCH. JIŘÍ VALERT | | Tel.: +420 777 229 253 | |
| Vypracoval: ING. ARCH. JIŘÍ VALERT | | | |
| Digitální zpracování: L. DRIEMEROVÁ | | Datum | 11/2019 |
| Akce: SK Rabštejn v Kostelci nad Orlicí zaměření stávajícího stavu | | Stupeň: | stáv. stav |
| | | Zak. číslo: | 01 - 1188/001 |
| | | Měřítko | 1:100 |
| Obsah: Pohled jižní | | Č. paré: | Č.výkresu: C.10 |